

# **MEMORIA ANUAL 2024**

# **ASOCIACIÓN YUNA**



**APOSTANDO POR UN CAMBIO SOCIAL**

# ÍNDICE

NOSOTROS.....	3
IDENTIDAD.....	4
ORGANIGRAMA.....	5
ORGANO DE GOBIERNO Y EQUIPOS DE INTERVENCIÓN.....	6
GRAFICA DE CRECIMIENTO.....	7
ASÍ HEMOS IDO CRECIENDO.....	8
METODOLGÍA.....	9
BENEFICIARIOS.....	10
• PERSONAS CON DISCAPACIDAD INTELECTUAL Y TRASTORNO DEL ESPECTRO AUTISTA.....	11,12,13
• INFANCIA.....	14,15
• FAMILIAS EN SITUACIÓN VULNERABLE.....	16,17
IMPACTO.....	18
• SOCIAL Y MEDIOAMBIENTAL.....	19
• SOCIOEDUCATIVO Y TERAPÉUTICO.....	20
• FORMATIVO.....	21
PARTICIPACIÓN COMUNITARIA 2024.....	22
• EVENTOS COMUNITARIOS, SENSIBILIZACIÓN Y VISIBILIDAD 2024.....	23
PROYECTOS Y SERVICIOS 2024.....	24
• CENTRO YUNA.....	25
• PEQUEYUNA.....	26
• PRIMEROS PASOS.....	27
• ECO-ARMARIO.....	28
• GRUPOS EXPLORA.....	29
COLABORADORES.....	30

La Asociación Yuna, nace de profesionales del ámbito social, que tras años de experiencia, emprenden un proyecto conjunto, promoviendo actividades enfocadas a la mejora de los sectores sociales más desfavorecidos. Hemos ido creciendo, atendiendo actualmente a los sectores de infancia, familias en riesgo de exclusión social, discapacidad intelectual y trastorno del espectro autista.





## MISIÓN

Nuestra misión; es promover la igualdad social y contribuir con el desarrollo familiar, apoyando a las comunidades más vulnerables. Facilitar el acceso a servicios y recursos que mejoren la calidad de vida en la etapa de la infancia, juventud y el sector de la diversidad funcional.



## VISIÓN

Ser una organización de referencia en los sectores de infancia, juventud, diversidad funcional, trastorno del espectro autista y comunidades más desfavorecidas, en el territorio de actuación, de forma que encuentren en nuestra entidad un recurso adaptado a sus necesidades para mejorar la calidad de sus vidas.

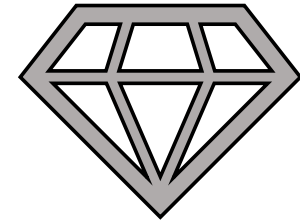

## VALORES

- Responsabilidad y conciencia social
- Derechos Humanos y Dignidad
- Transparencia y Responsabilidad
- Independencia y Autogobierno
- Veracidad y Legalidad
- Compromisos

# ORGANIGRAMA

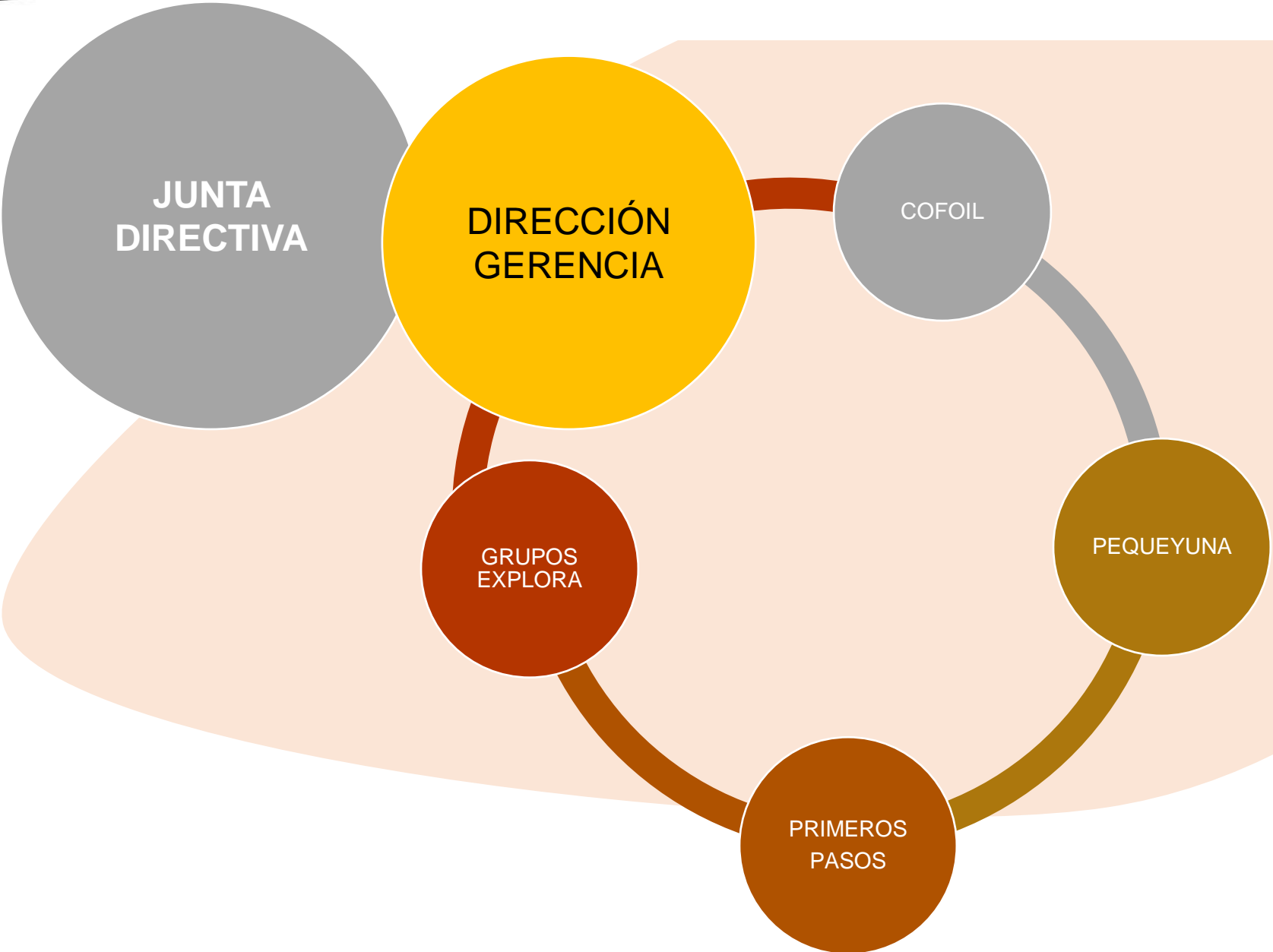



Formada por un conjunto de personas que hacen que la Asociación evolucione y se adapte a los nuevos tiempos teniendo al corriente a los socios. En nuestro caso, la junta directiva está formada al 75 % por los propios profesionales directivos de la entidad.



- **Presidenta:** María Isabel Sánchez Lancharro
- **Secretario:** Daniel Pérez Fernández
- **Tesorero:** Antonio Sánchez Domínguez



- **Directora:** María Isabel Sánchez
- **Gerente:** Daniel Pérez
- **Preparador laboral:** Luis Pérez
- **Psicóloga:** Marta Muñoz
- **Trabajadora social:** M<sup>a</sup> del Valle Pereira
- **Logopedas:** Lucía Sánchez, Beatriz Ruíz
- **Educadoras:** Daniela Gobetto, Verónica Gil

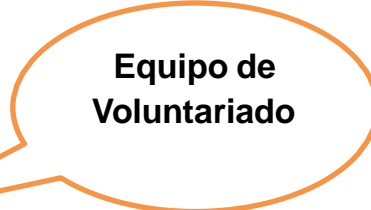

El conjunto de voluntarios/as recibe el apoyo necesario tanto formativo como práctico para participar en los proyectos de la entidad, con una trayectoria el 80% de ellos/as de más de 5 años en nuestra entidad.



# GRAFICA DE CRECIMIENTO

## HISTORIA

Nuestro compromiso con la sociedad, nos mantiene abiertos a un crecimiento constante para mantener el equilibrio de las acciones sociales que realiza nuestra entidad, con el fin de llegar a diferentes sectores de la población que denotan ayudas sociales, sin centrarnos en uno exclusivamente

**307**  
FAMILIAS  
ATENDIDAS EN  
2024

**639**  
BENEFICIARIOS



49  
FAMILIAS

103  
FAMILIAS

127  
FAMILIAS

280  
FAMILIAS

307  
FAMILIAS



81  
FAMILIAS





# ASÍ HEMOS IDO CRECIENDO

**2005**

## ACTIVIDADES PARA PERSONAS CON DISCAPACIDAD INTELECTUAL

- Ocio: Grupos explora
- Deporte
- Cultura
- Campamentos urbanos



**2018**

## PEQUEYUNA

- Servicio de estimulación precoz 0-3 años
- Servicio de atención psicosocial 3-12 años



**2019**

## CENTRO YUNA

- Centro ocupacional, de formación, oportunidades e inserción laboral
- Atención diurna para personas con discapacidad intelectual, especializado en trastorno del espectro autista



**2020**

## ECO-ARMARIO

- Recuperación y reutilización de elementos esenciales donados
- Reparto de elementos a familias en riesgo de exclusión social



**2022**

## PRIMEROS PASOS

Atención a Familias con menores de 0-6 años en riesgo de exclusión





# METODOLOGÍA

## INTERVENCIÓN CENTRADA EN LA PERSONA

Adaptando cada uno de nuestros proyectos de manera individualizada a sus participantes

## METODOLOGÍA ECOLÓGICA-SISTÉMICA

Buscamos mejorar las capacidades y situaciones de las personas, y mejorar e impulsar los entornos

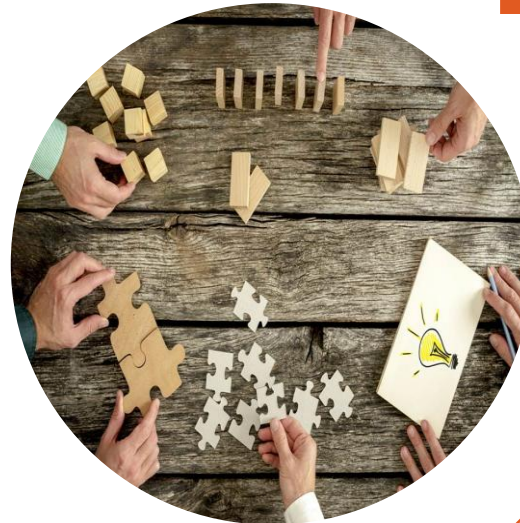

## MULTIDISCIPLINAR

Coordinamos nuestras intervenciones con todos los agentes internos (equipo psicosocial) y externos que estén implicados en la vida de las personas atendidas

## ACCESIBILIDAD

Mediante programas de becas, y financiación pública y privada de nuestros servicios



# BENEFICIARIOS







# Centro Yuna

Asociación  
**Yuna**  
Infancia - Juventud  
Diversidad Funcional  
[www.asociacionyuna.com](http://www.asociacionyuna.com)

## PERSONAS CON DISCAPACIDAD INTELECTUAL Y TRASTORNO DEL ESPECTRO AUTISTA





La atención a personas con discapacidad intelectual, salud mental y trastorno del espectro autista desde la infancia hasta la edad adulta, es fundamental para mejorar su calidad de vida y promover su inclusión en la sociedad . En primer lugar, en nuestra entidad trabajamos para ofrecer un entorno seguro y accesible, adaptado a las necesidades individuales de cada persona. Esto incluye instalaciones adecuadas, recursos tecnológicos y apoyo especializado.

La experiencia de nuestros profesionales que trabajan en este ámbito es crucial. Psicólogos, terapeutas, educadores... se forman y actualizan constantemente para realizar las mejores prácticas de intervención y enfoques terapéuticos. La colaboración interdisciplinaria es clave para proporcionar un apoyo integral que aborde todos los aspectos del bienestar de la persona.

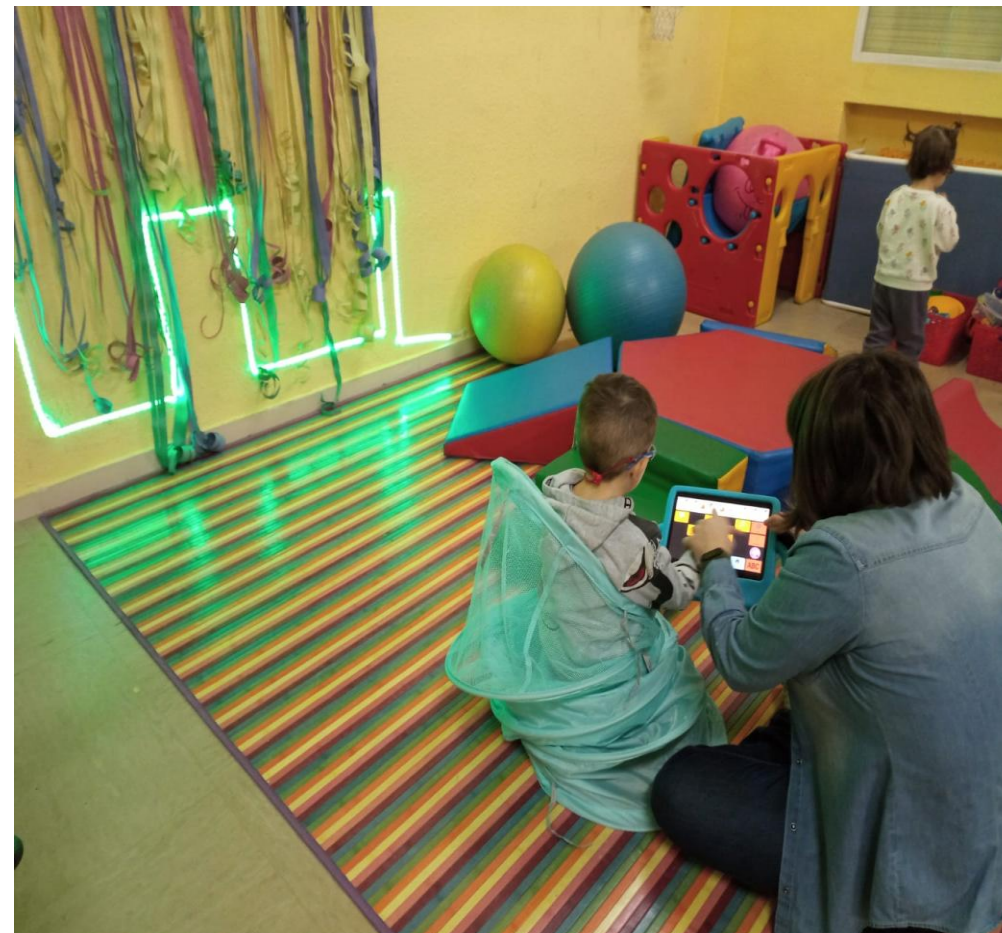

El apoyo emocional y social es otro pilar fundamental para los usuarios/as y sus familias. Consideramos que las redes de apoyo, tanto familiares como comunitarias, juegan un papel importante en su desarrollo y bienestar.

Además, es importante fomentar la autonomía y la participación activa en la comunidad. Esto se puede lograr a través de programas de empleo, actividades recreativas y educativas que se adapten a sus intereses y capacidades. Estas actividades las recogemos

- **Centro Yuna** : Adultos a partir de 18 años.
- **Grupos explora**: A partir de 16 años
- **Pequeyuna**: desde los 0 a los 16 años.





A photograph capturing the silhouettes of three children playing in a field during a golden sunset. The children are in various active poses: one is jumping with arms outstretched, another is running towards the center, and the third is on the right with arms flexed. The background is a bright, hazy sky with scattered clouds, and the foreground shows the dark silhouettes of grass and a ball on the left. The word 'INFANCIA' is overlaid in large, white, bold letters across the middle of the image.

# INFANCIA



Es crucial proporcionar una evaluación temprana y precisa para identificar las necesidades específicas de cada menor. Nuestro equipo de logopedas, educadoras y otros profesionales que desarrollan la intervención, trabajan en conjunto para diseñar planes de intervención personalizados que abordan tanto las dificultades de comunicación como los factores de riesgo social y educativo.

La colaboración con todos los factores sociales que intervienen en la vida del menor, partiendo de las familias es otro aspecto esencial.

Otro de nuestro objetivo es hacer llegar las terapias a todos/as las menores, teniendo programas de becas internos, y colaboración de Fundación la Caixa, para apoyar a familias en riesgo de exclusión, garantizando su desarrollo integral y su integración en la sociedad.



# FAMILIAS EN SITUACIÓN VULNERABLE





Las familias en situación vulnerable se enfrentan a una serie de desafíos y necesidades que pueden afectar su calidad de vida y su bienestar general. En todos y cada uno de nuestros proyectos, contamos con programas de becas, para poder atender a familias en riesgo de exclusión.

Pero es desde el año 2020, cuando nace específicamente un proyecto específico, dedicado a la mejora de la calidad de vida de estas familias, **Eco-Armario**, dotándoles de elementos básicos (ropa, calzado, juguetes...). Surgiendo de las propias necesidades del colectivo, otro de nuestros grandes proyectos, **Primeros Pasos** de atención integral a familias en riesgo de exclusión con menores de 0 a 6 años, donde se abordan las siguientes puntos:

- **APOYO EN LOS PROCESOS DE CRIANZA**
- **NECESIDADES BÁSICAS**
- **INSERCIÓN SOCIO-LABORAL**
- **NECESIDADES PSICOSOCIALES**



# IMPACTO



230

Familias atendidas al año  
+ de 400 niños/as en riesgo  
de exclusión



+ de 200 familias  
donantes fidelizadas



1 entrega mensual  
40 entregas de  
emergencia al año



+ de 10.000 artículos reutilizados al año

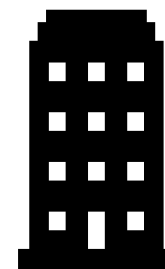

10 empresas colaboradoras  
con artículos nuevos y taras

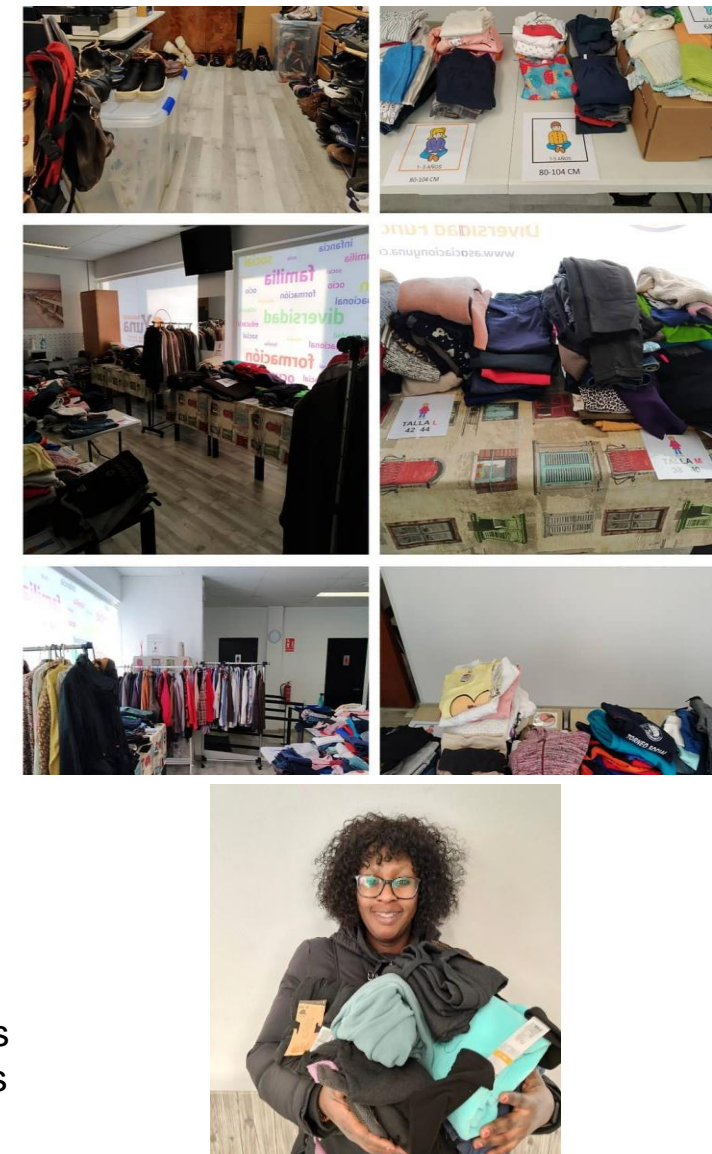



## MARCO DE INTERVENCIÓN EN TEMPORALIDAD CON LA INFANCIA 2024

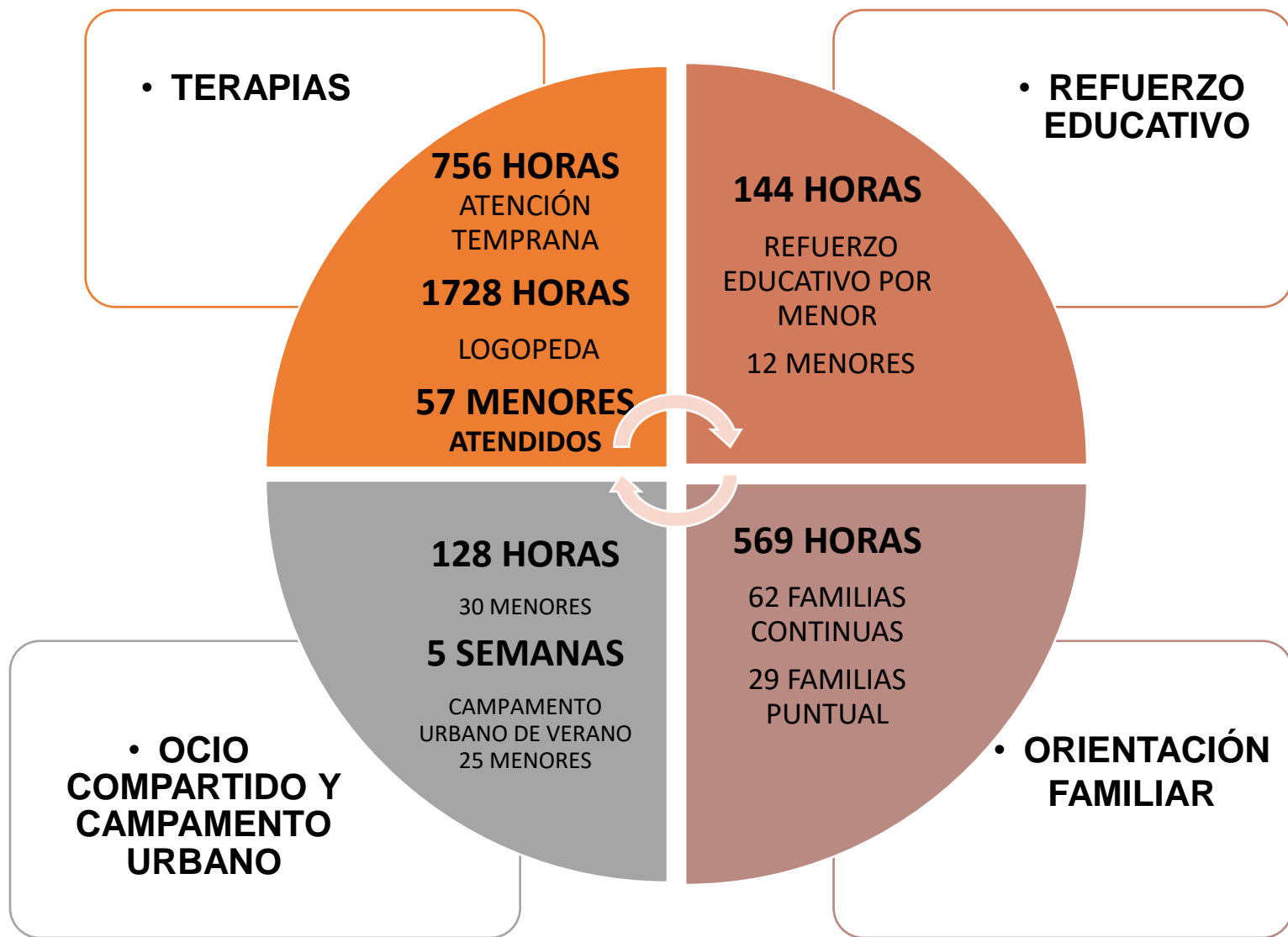





## FORMACIONES FINALIZADAS 2024 A PERSONAS CON DIVERSIDAD FUNCIONAL

- Reparación del terreno, siembra y/o trasplante en horticultura y flor cortada.
- Operaciones culturales y recolección en cultivos hortícolas y flor cortada
- Limpieza, tratamiento y mantenimiento de suelos, paredes y techos en edificios y locales.
- Conserje en centros educativos
- Educación sexual y orientación para personas con diversidad funcional
- Operario de almacén



- Creación paginas web
- Aplicaciones google
- Edición, diseño grafico y uso de herramientas para búsqueda de empleo en plataforma "CANVA"
- Uso responsable en plataformas y redes sociales



# **PARTICIPACIÓN COMUNITARIA 2024**



## Semana discapacidad Leganés



## Semana del medio ambiente Leganés

## Semana discapacidad Getafe



## Día de los derechos de las personas con discapacidad Getafe



**SEMANA DE LA DISCAPACIDAD**  
El objetivo de esta semana es concienciar a la sociedad sobre la discapacidad y promover la igualdad de oportunidades para todas las personas.  
**OTRAS ACTIVIDADES:**  
- 13 de mayo: Día de la Accesibilidad.  
- 14 de mayo: Día de la Comunicación Accesible.  
- 15 de mayo: Día de la Participación Social.  
- 16 de mayo: Día de la Inclusión Laboral.  
- 17 de mayo: Día de la Accesibilidad Digital.  
- 18 de mayo: Día de la Accesibilidad Urbana.

## Día Mundial de Concienciación sobre el Autismo Leganés



## Mercadillo solidario de Navidad Getafe





**APOSTANDO POR UN CAMBIO SOCIAL**

# **PROYECTOS Y SERVICIOS**

## **2024**

## CENTRO OCUPACIONAL DE FORMACIÓN, OPORTUNIDADES E INSERCIÓN LABORAL

*Vida adulta: personas con discapacidad intelectual, especializados en trastorno del espectro autista*



### ÁREA OCUPACIONAL

- Eco Armario
- Bisutería artesanal

### ÁREA DE APOYO PERSONAL

- Habilidades de la vida diaria.
- Habilidades sociales y autonomía
- Formación permanente

### SERVICIO DE INSERCIÓN LABORAL

- Formación adaptada
- Prácticas laborales
- Búsqueda activa de empleo



### ÁREA DE NUEVAS TECNOLOGÍAS

- Alfabetización tecnológica
- Cursos específicos
- Edición de vídeos
- Uso redes sociales

### ÁREA DE ACTIVIDADES SALUDABLES

- Educación sexual
- Actividades deportivas
- Actividades medioambientales
- Apoyo psicológico individualizado



### SERVICIOS COMPLEMENTARIOS

- Servicio de comedor
- Servicio de ruta



FEDERACIÓN AUTISMO MADRID  
ENTIDAD DECLARADA DE UTILIDAD PÚBLICA





## ATENCIÓN A MENORES DE 0 A 12 AÑOS Y SUS FAMILIAS

### SERVICIO DE ESTIMULACIÓN PRECOZ

- Estimulación de la comunicación y el lenguaje
- Estimulación sensorial y cognitiva.



### ORIENTACIÓN FAMILIAR

- Coordinación continúa
- Especialistas en Trastorno del espectro autista

### SERVICIO DE ATENCIÓN PSICO-SOCIAL 3-12 años

- Logopeda
- Refuerzo educativo
- Intervención familiar
- Ocio compartido
- Campamento urbano



## INTERVENCIÓN INTEGRAL CON FAMILIAS EN RIESGO DE EXCLUSIÓN CON MENORES DE 0 A 6 AÑOS

- ORIENTACIÓN
- REALIZACIÓN DE TRÁMITES
- ACCESO A RECURSOS

**APOYO E  
INSERCIÓN  
SOCIO-  
LABORAL**  
Currículum,  
formación,  
búsqueda activa  
de empleo

**TALLERES DE CRIANZA**  
Con el objetivo de dotar mejor el  
desarrollo de los menores en los primeros  
años de vida



## PROYECTO DE ECONOMÍA CIRCULAR



### INSERCIÓN SOCIOLABORAL

Este proyecto está gestionado por personas con discapacidad intelectual del Centro Ocupacional Yuna

- Mejora su calidad de vida
- Aumenta sus habilidades sociales y autonomía personal
- Amplía sus oportunidades socio laborales

### RECOGIDA-DONACIÓN

- Textil
- Calzado
- Complementos
- Artículos de higiene
- Pañales infantiles
- Productos con tara

### ¿CÓMO?

En buen estado y limpio

### ¿DÓNDE?

Av. Reina Sofía nº39, Leganés, Madrid

### DESTINATARIOS

Familias en situación vulnerable

### MERCADILLO SOLIDARIO

El 10% se destinará para financiar el proyecto Eco Armario y Pequeyuna

## PERSONAS CON DISCAPACIDAD INTELECTUAL Y T.E.A. MAYORES DE 16 AÑOS

- Autogestión del tiempo libre
- Fomento de autonomía en el entorno
- Ocio compartido
- Formación
- Voluntariado



# COLABORADORES



**Comunidad  
de Madrid**



AYUNTAMIENTO DE  
**GETAFE**



Fundación "la Caixa"



**Leganés**  
AYUNTAMIENTO



FEDERACIÓN AUTISMO MADRID  
ENTIDAD DECLARADA DE UTILIDAD PÚBLICA

# DELEGACIONES EN LEGANÉS Y GETAFE

APOSTANDO POR UN CAMBIO SOCIAL

SEDE Av. Reina Sofía nº39, 28919, Leganés



**910 407 982 / 652 575 643**

[www.asociacionyuna.com](http://www.asociacionyuna.com)



[info@asociacionyuna.com](mailto:info@asociacionyuna.com)

